FORNÆS
SHIP RECYCLING

WATERPUMPS

PU524 - Wortex

STATUS	Available
REF. NUMBER	PU524
MANUFACTURE	Wortex
TYPE	CN 50-160
ELMOTOR	Rotor
REMARKS	Ex Odin R

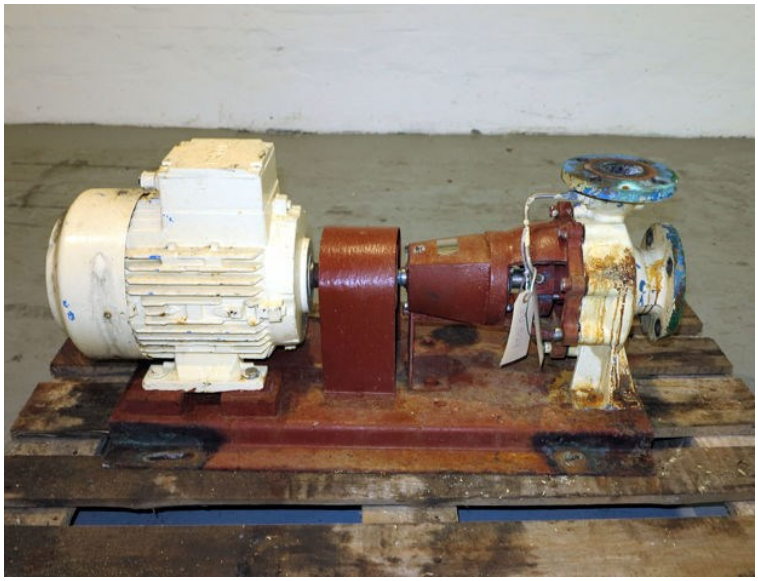

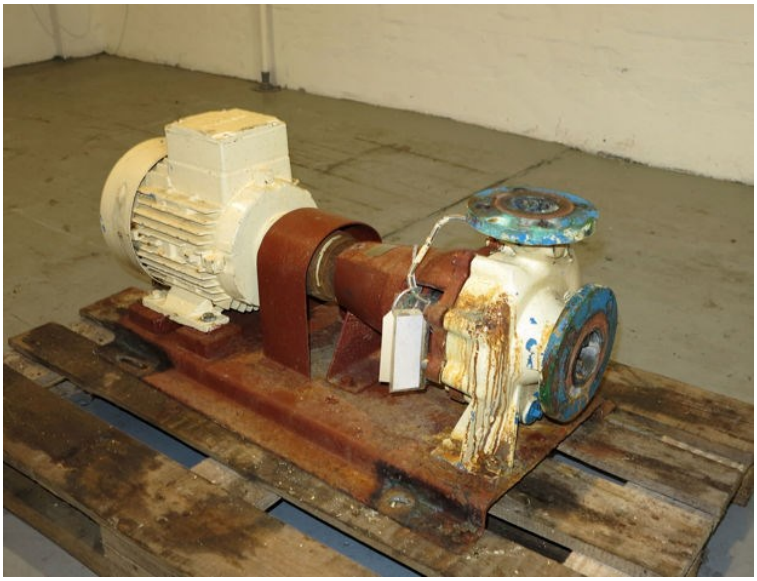

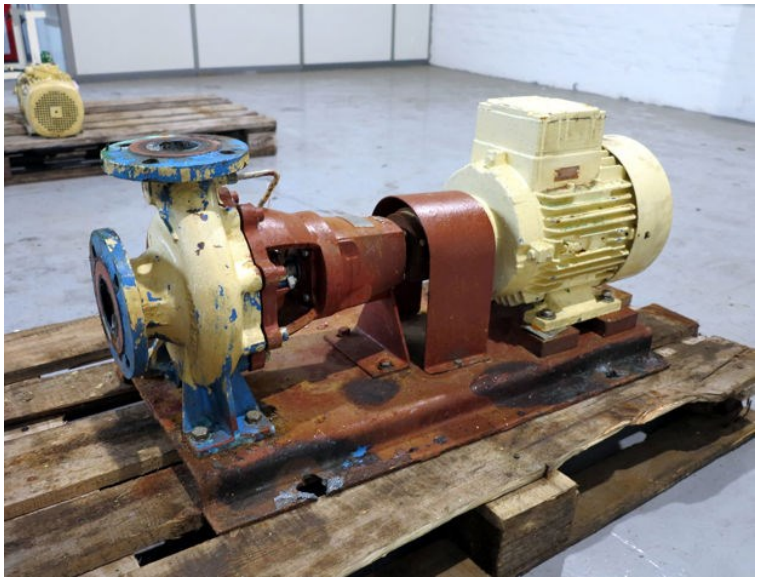

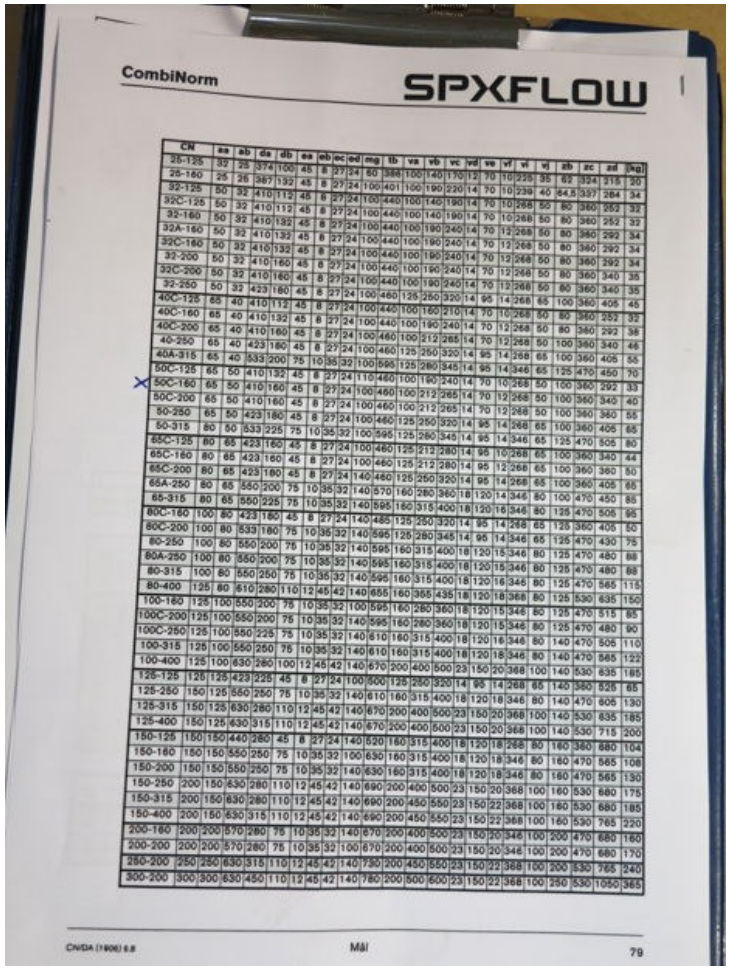

CombiNorm SPXFLOW

CN	aa	ab	da	db	ea	eb	ec	ed	mg	lb	va	vb	vc	vd	ve	vf	vi	vj	zb	zc	zd	[kg]
25-125	32	25	374	100	45	8	27	24	80	386	100	140	170	12	70	10	225	35	62	324	315	20
25-160	25	25	387	132	45	8	27	24	100	401	100	190	220	14	70	10	239	40	64,5	337	284	34
32-125	50	32	410	112	45	8	27	24	100	440	100	140	190	14	70	10	268	50	80	360	252	32
32C-125	50	32	410	112	45	8	27	24	100	440	100	140	190	14	70	10	268	50	80	360	252	32
32-160	50	32	410	132	45	8	27	24	100	440	100	190	240	14	70	12	268	50	80	360	292	34
32A-160	50	32	410	132	45	8	27	24	100	440	100	190	240	14	70	12	268	50	80	360	292	34
32C-160	50	32	410	132	45	8	27	24	100	440	100	190	240	14	70	12	268	50	80	360	340	35
32-200	50	32	410	160	45	8	27	24	100	440	100	190	240	14	70	12	268	50	80	360	340	35
32C-200	50	32	410	160	45	8	27	24	100	440	100	190	240	14	70	12	268	50	80	360	405	45
32-250	50	32	423	180	45	8	27	24	100	460	100	190	240	14	70	12	268	50	80	360	252	32
40C-125	65	40	410	112	45	8	27	24	100	440	100	160	210	14	70	10	268	50	80	360	292	38
40C-160	65	40	410	132	45	8	27	24	100	440	100	190	240	14	70	12	268	50	80	360	340	46
40C-200	65	40	410	160	45	8	27	24	100	460	100	212	265	14	70	12	268	50	100	360	405	55
40-250	65	40	423	180	45	8	27	24	100	460	125	250	320	14	95	14	268	65	100	360	450	70
40A-315	65	40	533	200	75	10	35	32	100	595	125	280	345	14	95	14	346	65	125	470	450	70
50C-125	65	50	410	132	45	8	27	24	110	460	100	190	240	14	70	10	268	50	100	360	292	33
50C-160	65	50	410	160	45	8	27	24	100	460	100	212	265	14	70	12	268	50	100	360	340	40
50C-200	65	50	410	160	45	8	27	24	100	460	100	212	265	14	70	12	268	50	100	360	360	55
50-250	65	50	423	180	45	8	27	24	100	460	125	250	320	14	95	14	268	65	100	360	405	65
50-315	80	50	533	225	75	10	35	32	100	595	125	280	345	14	95	14	346	65	125	470	505	80
65C-125	80	65	423	160	45	8	27	24	100	460	125	212	280	14	95	10	268	65	100	360	340	44
65C-160	80	65	423	160	45	8	27	24	100	460	125	212	280	14	95	12	268	65	100	360	360	50
65C-200	80	65	423	180	45	8	27	24	140	460	125	250	320	14	95	14	268	65	100	360	405	65
65A-250	80	65	550	200	75	10	35	32	140	570	160	280	360	18	120	14	346	80	100	470	450	85
65-315	80	65	550	225	75	10	35	32	140	595	160	315	400	18	120	16	346	80	125	470	505	95
80C-160	100	80	423	180	45	8	27	24	140	465	125	250	320	14	95	14	268	65	125	360	405	50
80C-200	100	80	533	180	75	10	35	32	140	595	125	280	345	14	95	14	346	65	125	470	430	75
80-250	100	80	550	200	75	10	35	32	140	595	160	315	400	18	120	15	346	80	125	470	480	88
80A-250	100	80	550	200	75	10	35	32	140	595	160	315	400	18	120	15	346	80	125	470	480	88
80-315	100	80	550	250	75	10	35	32	140	595	160	315	400	18	120	16	346	80	125	470	565	115
80-400	125	80	610	280	110	12	45	42	140	655	160	355	435	18	120	18	368	80	125	530	635	150
100-160	125	100	550	200	75	10	35	32	100	595	160	280	360	18	120	15	346	80	125	470	515	85
100C-200	125	100	550	200	75	10	35	32	140	595	160	280	360	18	120	15	346	80	125	470	480	90
100C-250	125	100	550	225	75	10	35	32	140	610	160	315	400	18	120	16	346	80	140	470	505	110
100-315	125	100	550	250	75	10	35	32	140	610	160	315	400	18	120	18	346	80	140	470	565	122
100-400	125	100	630	280	100	12	45	42	140	670	200	400	500	23	150	20	368	100	140	530	635	185
125-125	125	125	423	225	45	8	27	24	100	500	125	250	320	14	95	14	268	65	140	360	525	85
125-250	150	125	550	250	75	10	35	32	140	610	160	315	400	18	120	18	346	80	140	470	605	130
125-315	150	125	630	280	110	12	45	42	140	670	200	400	500	23	150	20	368	100	140	530	635	185
125-400	150	125	630	315	110	12	45	42	140	670	200	400	500	23	150	20	368	100	140	530	715	200
150-125	150	150	440	280	45	8	27	24	140	520	160	315	400	18	120	18	268	80	160	360	680	104
150-160	150	150	550	250	75	10	35	32	100	630	160	315	400	18	120	18	346	80	160	470	565	108
150-200	150	150	550	250	75	10	35	32	140	630	160	315	400	18	120	18	346	80	160	470	565	130
150-250	200	150	630	280	110	12	45	42	140	690	200	400	500	23	150	20	368	100	160	530	680	175
150-315	200	150	630	280	110	12	45	42	140	690	200	450	550	23	150	22	368	100	160	530	680	185
150-400	200	150	630	315	110	12	45	42	140	690	200	450	550	23	150	22	368	100	160	530	765	220
200-160	200	200	570	280	75	10	35	32	140	670	200	400	500	23	150	20	346	100	200	470	680	160
200-200	200	200	570	280	75	10	35	32	100	670	200	400	500	23	150	20	346	100	200	470	680	170
250-200	250	250	630	315	110	12	45	42	140	730	200	450	550	23	150	22	368	100	200	530	765	240
300-200	300	300	630	450	110	12	45	42	140	780	200	500	600	23	150	22	368	100	250	530	1050	365

CNSA (1906) 6.8 Mål 79

CLASSIFICATION
DATE
CERT
rotor nl®